

Agenzia delle Entrate
CATASTO FABBRICATI
Ufficio Provinciale di
Roma

Dichiarazione protocollo n. RM0483650 del 22/07/2014	
Planimetria di u.i.u. in Comune di Roma	
Via Di Casal Morena (morena)	civ. 144
Identificativi Catastali:	Compilata da:
Sezione:	Iori Chiara
Foglio: 1008	Iscritto all'albo:
Particella: 1961	Architetti
Subalterno: 526	Prov. Roma
	N. 20103

Scheda n. 1 Scala 1:100

PIANO PRIMO
Abitazione int. 6
h = 2,77 ml

VIA DI CASAL MORENA n. 144 piano: 1 interno: 6;

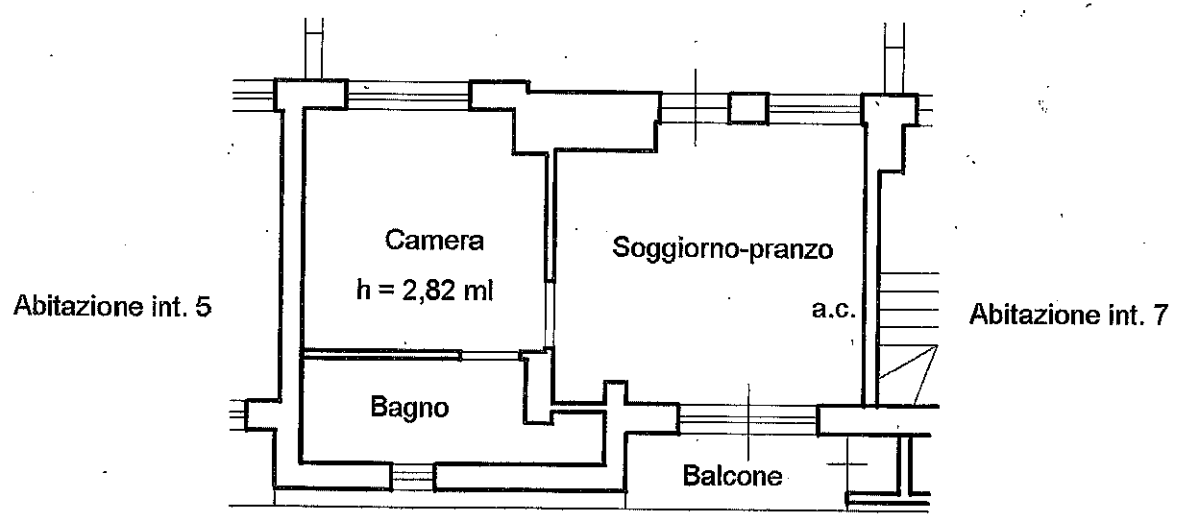

Distacco verso P.Ila 1502

[Handwritten signature]

[Handwritten signature]

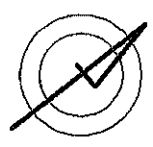

stima planimetria in atti

Agenzia delle Entrate
CATASTO FABBRICATI
Ufficio Provinciale di
Roma

Dichiarazione protocollo n. RM0483650 del 22/07/2014

Planimetria di u.i.u. in Comune di Roma

Via Di Casal Morena (morena)

civ. 144

Identificativi Catastali:

Sezione:

Foglio: 1008

Particella: 1961

Subalterno: 519

Compilata da:
Iori Chiara

Iscritto all'albo:
Architetti

Prov. Roma

N. 20103

Scheda n. 1

Scala 1:100

PIANO TERRA

Posto auto scoperto n. 7

P.lla 1601

Corsia di accesso ai posti auto e moto scoperti

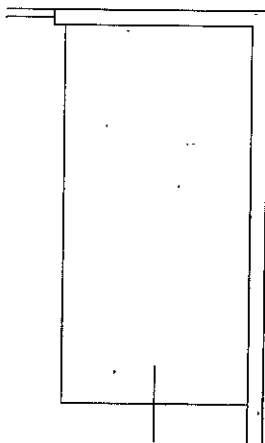

Corsia di accesso ai posti auto e moto scoperti

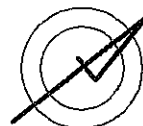

SCHEDA UEA 1 - GIULIANI - DISTRIZIONE DI 22/07/2014 - COMUNE DI ROMA (RM) - Foglio: 1008 - Particella: 1961 - Subalterno: 519 >
VIA DI CASAL MORENA n. 144 piano: T interno: 7;

10 metri

Ultima planimetria in atti

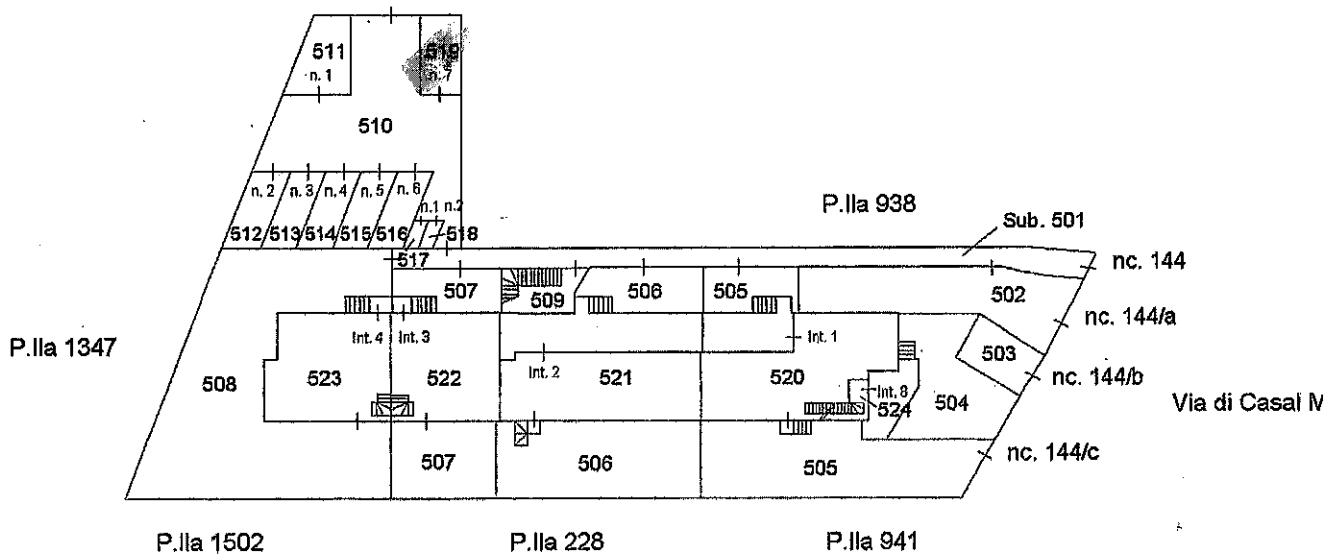

PIANO TERRA

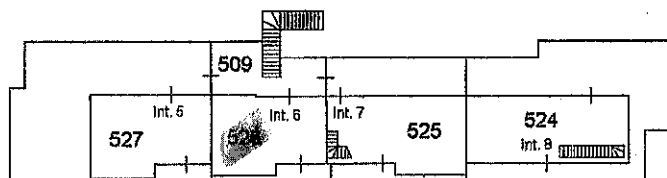

PIANO PRIMO

ELABORATO PLANIMETRICO Compilato da: Iorzi Chiara
 (4504) Foglio: 1008 Particella: 1961 Elaborato planimetrico
 Comune di Roma Sezione: Particella: 1961
 N. 20103 Prov. Roma
 Protocollo n. RM0483630 del 22/07/2014
 Tipo Mappale n. 431379 del 30/06/2014 Scala 1 : 500

CATASTO FABBRICATI
 Agenzia delle Entrate
 Ufficio provinciale di Roma
 Demostrazione grafica dei subalterni

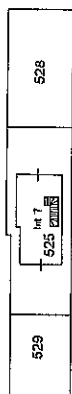
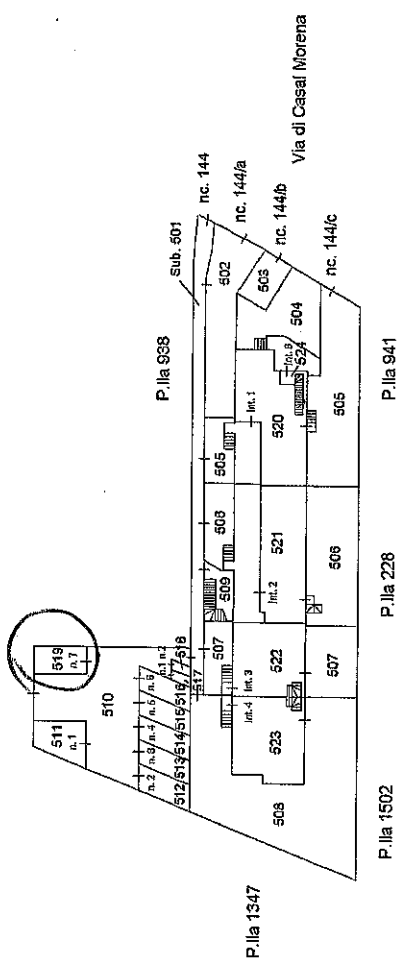

PIANO SECONDO

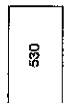

PIANO TERZO (COPERTURA)

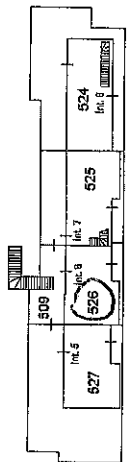

PIANO PRIMO

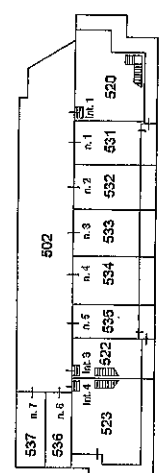

PIANO S1

